



Juntos transformemos
Yucatán
GOBIERNO ESTATAL 2018 - 2024

**FIDEICOMISO GARANTE DE LA ORQUESTA SINFONICA
DE YUCATAN**

Dirección de Administración y Finanzas



Código
PR-DAF-01 R00

Fecha de emisión
30/08/2019

Fecha de actualización
No aplica

Procedimiento para Gestionar el Presupuesto Anual de Ingresos

ÍNDICE

	Página
I. OBJETIVO	2
II. ALCANCE	2
III. FUNDAMENTO LEGAL	2
IV. DEFINICIONES	2
V. RESPONSABILIDADES	2
VI. DESCRIPCIÓN DEL PROCEDIMIENTO	2
VII. INDICADOR	3
VIII. ANEXOS	4
IX. CONTROL DE CAMBIOS	4
X. FIRMA DE AUTORIZACIÓN DEL DOCUMENTO	5

	FIDEICOMISO GARANTE DE LA ORQUESTA SINFONICA DE YUCATAN Dirección de Administración y Finanzas	
Código PR-DAF-01 R00	Fecha de emisión 30/08/2019	Fecha de actualización No aplica
Procedimiento para Gestionar el Presupuesto Anual de Ingresos		

I. OBJETIVO

Establecer las actividades necesarias para gestionar el presupuesto anual de ingresos con la finalidad, de unificar criterios y estandarizar su aplicación.

II. ALCANCE

Aplica al personal adscrito a la Dirección de Administración y Finanzas del Fideicomiso Garante de la Orquesta Sinfónica de Yucatán.

III. FUNDAMENTO LEGAL

Ámbito Federal

Artículo 4, Fracción VIII; Artículo 5, Fracción II; de la Ley Federal de Presupuesto y Responsabilidad Hacendaria.

Ámbito Estatal

Artículo 15, Fracción III; Artículo 26, Fracción I; Artículo 30 y Artículo 31; de los Lineamientos para la Implementación del Sistema de Control Interno Institucional en las Dependencias y Entidades de la Administración Pública Estatal.

IV. DEFINICIONES

FIGAROSY: Fideicomiso Garante de la Orquesta Sinfónica de Yucatán.

POSY: Patronato para la Orquesta Sinfónica de Yucatán.

V. RESPONSABILIDADES

1. Director de Administración y Finanzas:
 - 1.1. Validar la propuesta del presupuesto anual de ingresos del FIGAROSY.
2. Jefe de Contabilidad:
 - 2.1. Integrar el presupuesto anual de ingresos del FIGAROSY.

VI. DESCRIPCIÓN DEL PROCEDIMIENTO

Director de Administración y Finanzas

1. Elabora durante la primera quincena de agosto, el F-PR-GPA-01 Proyección de ingresos por venta de localidades por los conciertos de la Orquesta Sinfónica de Yucatán correspondiente al siguiente ejercicio fiscal.
2. Elabora durante la primera quincena de agosto, el F-PR-GPA-02 Proyección de ingresos por aportaciones del POSY correspondiente al siguiente ejercicio fiscal.
3. Entrega al Jefe de Contabilidad F-PR-GPA-01 Proyección de ingresos por venta de localidades y F-PR-GPA-02 Proyección de ingresos por aportaciones del POSY y le solicita que elabore el Concentrado de presupuesto de ingresos del FIGAROSY.



Código
PR-DAF-01 R00

Fecha de emisión
30/08/2019

Fecha de actualización
No aplica

Procedimiento para Gestionar el Presupuesto Anual de Ingresos

Jefe de Contabilidad

4. Recibe del Director de Administración y Finanzas el F-PR-GPA-01 Proyección de ingresos por venta de localidades y el F-PR-GPA-02 Proyección de ingresos por aportaciones del POSY.
5. Elabora durante la primera quincena de septiembre, el F-PR-GPA-03 Proyección de ingresos por rendimientos bancarios correspondiente al siguiente ejercicio fiscal.
6. Elabora durante la primera quincena de septiembre, el F-PR-GPA-04 Proyección de otros ingresos correspondiente al siguiente ejercicio fiscal.
7. Integra las proyecciones de ingresos por venta de localidades, aportaciones del POSY, rendimientos bancarios y otros ingresos en el formato de F-PR-GPA-05 Concentrado de Presupuesto de Ingresos del FIGAROSY.
8. Concluye el formato de F-PR-GPA-05 Concentrado de Presupuesto de Ingresos del FIGAROSY y entrega al Director de Administración y Finanzas para su revisión.

Director de Administración y Finanzas

9. Revisa el formato de F-PR-GPA-05 Concentrado de Presupuesto de Ingresos del FIGAROSY.
Realiza las siguientes actividades:
 - Verifica el llenado correcto.
 - Verifica las fórmulas.
10. ¿El formato de F-PR-GPA-05 Concentrado de Presupuesto de Ingresos del FIGAROSY está debidamente elaborado?
 - Sí: Continúa en la actividad 12.
 - No: Continúa en la actividad 11.
11. Devuelve al Jefe de Contabilidad con las observaciones encontradas para su corrección. Regresa a la actividad 7.
12. Signa de revisado y entrega al Director General para su revisión y análisis.
13. Revisa y analiza con el Director General el F-PR-GPA-05 Concentrado de Presupuesto de Ingresos del FIGAROSY.
14. ¿El Director General requiere la aclaración de alguna partida de ingreso?
 - Sí: Continúa en la actividad 15.
 - No: Continúa en la actividad 16.
15. Revisa e integra la documentación correspondiente. Regresa a la actividad 8.
16. Recaba la firma del Director General en el F-PR-GPA-05 Concentrado de Presupuesto de Ingresos del FIGAROSY.

Fin de Procedimiento.

VII. INDICADOR

Indicador	Fórmula	Unidad de medida	Periodicidad	Meta
Gestión del presupuesto anual de ingresos	(Presupuesto anual de ingresos autorizado/presupuesto	Porcentaje	Anual	100%

Código
PR-DAF-01 R00

Fecha de emisión
30/08/2019

Fecha de actualización
No aplica

Procedimiento para Gestionar el Presupuesto Anual de Ingresos

anual solicitado)*100

VIII. ANEXOS

Código	Nombre del anexo	Ubicación	AT*	AC*	PTC*	Disposición Final
No aplica	Diagrama de Flujo del Procedimiento para Gestionar el Presupuesto Anual de Ingresos	DAF	Indefinido	2 años	2 años	Archivo Histórico
F-PR-GPA-01	Proyección de Ingresos por Venta de Localidades	DAF	2 años	2 años	2 años	Archivo Histórico
F-PR-GPA-02	Proyección de Ingresos por Aportaciones del POSY	DAF	2 años	2 años	2 años	Archivo Histórico
F-PR-GPA-03	Proyección de Ingresos por Rendimientos Bancarios	DAF	2 años	2 años	2 años	Archivo Histórico
F-PR-GPA-04	Proyección de Otros Ingresos	DAF	2 años	2 años	2 años	Archivo Histórico
F-PR-GPA-05	Concentrado de Presupuesto de Ingresos del FIGAROSY	DAF	2 años	2 años	2 años	Archivo Histórico

IX. CONTROL DE CAMBIOS

Fecha	Número de revisión	Actividad
30/08/2019	00	Generación del Procedimiento para Gestionar el Presupuesto Anual de Ingresos



FIDEICOMISO GARANTE DE LA ORQUESTA SINFONICA DE YUCATAN

Dirección de Administración y Finanzas



Código
PR-DAF-01 R00

Fecha de emisión
30/08/2019

Fecha de actualización
No aplica

Procedimiento para Gestionar el Presupuesto Anual de Ingresos

X. FIRMA DE AUTORIZACIÓN DEL DOCUMENTO

Autorizó

Manuel Jesús González Cardeña
Director de Administración y Finanzas

Diagrama de Flujo del Procedimiento para Gestionar el Presupuesto Anual de Ingresos

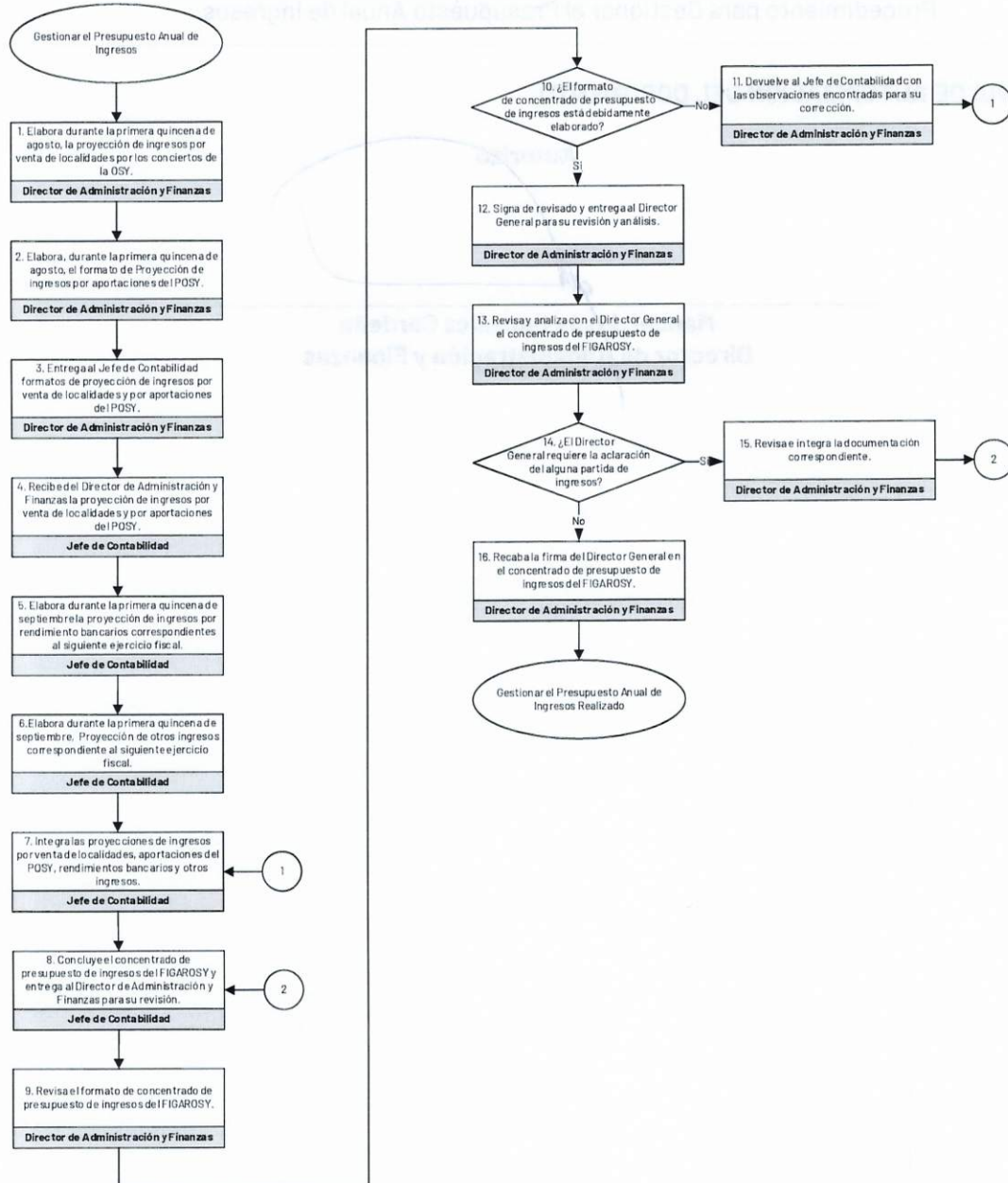



Proyección de Ingresos por Venta de Localidades

FIDEICOMISO GARANTE DE LA ORQUESTA SINFÓNICA DE YUCATÁN
 Proyección de ingresos por venta de localidades

Presupuesto del Ejercicio Fiscal (1)

Num. Cuenta Contable	CONCEPTO	PRESUPUESTO ANUAL	ENERO	FEBRERO	MARZO	ABRIL	MAYO	JUNIO	JULIO	AGOSTO	SEPTIEMBRE	OCTUBRE	NOVIEMBRE	DICIEMBRE
(2)	(3)	(4)	(5)	(5)	(5)	(5)	(5)	(5)	(5)	(5)	(5)	(5)	(5)	(5)
(2)	(3)	(4)	(5)	(5)	(5)	(5)	(5)	(5)	(5)	(5)	(5)	(5)	(5)	(5)
	Suma	(6)	(7)	(7)	(7)	(7)	(7)	(7)	(7)	(7)	(7)	(7)	(7)	(7)

ELABORÓ

(8)
(9)

Proyección de Ingresos por Venta de Localidades

No.	Descripción
1.	Indicar el año fiscal correspondiente.
2.	Indicar el número de la cuenta contable de ingresos por venta de localidades.
3.	Indicar el nombre de la cuenta contable de ingresos por venta de localidades.
4.	Importe anual de la cuenta contable de ingresos por venta de localidades.
5.	Importe mensual de la cuenta contable de ingresos por venta de localidades.
6.	Suma de los importes anuales de cada una de las cuenta contable de ingresos por venta de localidades.
7.	Suma de los importes mensuales de cada una de las cuenta contable de ingresos por venta de localidades.
8.	Nombre completo del funcionario público.
9.	Nombre del puesto del funcionario público.



Proyección de Ingresos por Aportaciones del POSY

FIDEICOMISO GARANTE DE LA ORQUESTA SINFÓNICA DE YUCATÁN
Proyección de Ingresos por aportaciones del POSY

Presupuesto del Ejercicio Fiscal 2018 (1)

Num. Cuenta Contable	CONCEPTO	PRESUPUESTO ANUAL	ENERO	FEBRERO	MARZO	ABRIL	MAYO	JUNIO	JULIO	AGOSTO	SEPTIEMBRE	OCTUBRE	NOVIEMBRE	DIEMBRE
(2)	(3)	(4)	(5)	(5)	(5)	(5)	(5)	(5)	(5)	(5)	(5)	(5)	(5)	(5)
	Suma	(6)	(7)	(7)	(7)	(7)	(7)	(7)	(7)	(7)	(7)	(7)	(7)	(7)

ELABORÓ

(8)
(9)

Proyección de Ingresos por Aportaciones del POSY

No.	Descripción
1.	Indicar el año fiscal correspondiente.
2.	Indicar el número de la cuenta contable de ingresos por aportaciones del POSY.
3.	Indicar el nombre de la cuenta contable de ingresos por aportaciones del POSY.
4.	Importe anual de la cuenta contable de ingresos por aportaciones del POSY.
5.	Importe mensual de la cuenta contable de ingresos por aportaciones del POSY.
6.	Suma de los importes anuales de cada una de las cuenta contable de ingresos por aportaciones del POSY.
7.	Suma de los importes mensuales de cada una de las cuenta contable de ingresos por aportaciones del POSY.
8.	Nombre completo del funcionario público.
9.	Nombre del puesto del funcionario público.



Proyección de Ingresos por Rendimiento Bancario

FIDEICOMISO GARANTE DE LA ORQUESTA SINFÓNICA DE YUCATÁN
Proyección de ingresos por rendimientos bancarios

Presupuesto del Ejercicio Fiscal (1)

Num. Cuenta Contable	CONCEPTO	PRESUPUESTO ANUAL	ENERO	FEBRERO	MARZO	ABRIL	MAYO	JUNIO	JULIO	AGOSTO	SEPTIEMBRE	OCTUBRE	NOVIEMBRE	DICIEMBRE
(2)	(3)	(4)	(5)	(6)	(6)	(6)	(6)	(6)	(6)	(6)	(6)	(6)	(6)	(6)
(2)	(3)	(4)	(5)	(6)	(6)	(6)	(6)	(6)	(6)	(6)	(6)	(6)	(6)	(6)
Suma		(8)	(7)	(7)	(7)	(7)	(7)	(7)	(7)	(7)	(7)	(7)	(7)	(7)

ELABORÓ

(8)
(9)

Proyección de Ingresos por Rendimiento Bancario

No.	Descripción
1.	Indicar el año fiscal correspondiente.
2.	Indicar el número de la cuenta contable de ingresos por rendimientos bancarios.
3.	Indicar el nombre de la cuenta contable de ingresos por rendimientos bancarios.
4.	Importe anual de la cuenta contable de ingresos por rendimientos bancarios.
5.	Importe mensual de la cuenta contable de ingresos por rendimientos bancarios.
6.	Suma de los importes anuales de cada una de las cuenta contable de ingresos por rendimientos bancarios.
7.	Suma de los importes mensuales de cada una de las cuenta contable de ingresos por rendimientos bancarios.
8.	Nombre completo del funcionario público.
9.	Nombre del puesto del funcionario público.



Proyección de Otros Ingresos

FIDEICOMISO GARANTE DE LA ORQUESTA SINFÓNICA DE YUCATÁN
Proyección de otros ingresos

Presupuesto del Ejercicio Fiscal 2024 (1)

Num. Cuenta Contable	CONCEPTO	PRESUPUESTO ANUAL	ENERO	FEBRERO	MARZO	ABRIL	MAYO	JUNIO	JULIO	AGOSTO	SEPTIEMBRE	OCTUBRE	NOVIEMBRE	DICIEMBRE
(2)	(3)	(4)	(5)	(5)	(5)	(5)	(5)	(5)	(5)	(5)	(5)	(5)	(5)	(5)
(2)	(3)	(4)	(5)	(5)	(5)	(5)	(5)	(5)	(5)	(5)	(5)	(5)	(5)	(5)
	Suma	(6)	(7)	(7)	(7)	(7)	(7)	(7)	(7)	(7)	(7)	(7)	(7)	(7)

ELABORO

(8)
(9)

Proyección de Otros Ingresos

No.	Descripción
1.	Indicar el año fiscal correspondiente.
2.	Indicar el número de la cuenta contable de otros ingresos.
3.	Indicar el nombre de la cuenta contable de otros ingresos.
4.	Importe anual de la cuenta contable de otros ingresos.
5.	Importe mensual de la cuenta contable de otros ingresos.
6.	Suma de los importes anuales de cada una de las cuenta contable de otros ingresos.
7.	Suma de los importes mensuales de cada una de las cuenta contable de otros ingresos.
8.	Nombre completo del funcionario público.
9.	Nombre del puesto del funcionario público.



Concentrado de Presupuesto de Ingresos del FIGAROSY

FIDEICOMISO GARANTE DE LA ORQUESTA SINFÓNICA DE YUCATÁN
Concentrado de presupuesto de Ingresos del FIGAROSY

Presupuesto del Ejercicio Fiscal [1]

CAPITULO / PARTIDA	CONCEPTO	PRESUPUESTO ANUAL	ENERO	FEBRERO	MARZO	ABRIL	MAYO	JUNIO	JULIO	AGOSTO	SEPTIEMBRE	OCTUBRE	NOVIEMBRE	DICEMBRE
INGRESOS POR VENTA DE LOCALIDADES														
(2)	(5)	(4)	(5)	(5)	(5)	(5)	(5)	(5)	(5)	(5)	(5)	(5)	(5)	(5)
(2)	(5)	(4)	(5)	(5)	(5)	(5)	(5)	(5)	(5)	(5)	(5)	(5)	(5)	(5)
SUBTOTAL DE INGRESOS POR VENTA DE LOCALIDADES		(4)	(5)	(5)	(5)	(5)	(5)	(5)	(5)	(5)	(5)	(5)	(5)	(5)
INGRESOS POR APORTACIONES DEL POSY														
(8)	(9)	(10)	(11)	(11)	(11)	(11)	(11)	(11)	(11)	(11)	(11)	(11)	(11)	(11)
(8)	(9)	(10)	(11)	(11)	(11)	(11)	(11)	(11)	(11)	(11)	(11)	(11)	(11)	(11)
SUBTOTAL DE INGRESOS POR APORTACIONES DEL POSY		(10)	(11)	(11)	(11)	(11)	(11)	(11)	(11)	(11)	(11)	(11)	(11)	(11)
INGRESOS POR RENDIMIENTOS BANCARIOS														
(14)	(15)	(16)	(17)	(17)	(17)	(17)	(17)	(17)	(17)	(17)	(17)	(17)	(17)	(17)
(14)	(15)	(16)	(17)	(17)	(17)	(17)	(17)	(17)	(17)	(17)	(17)	(17)	(17)	(17)
SUBTOTAL DE INGRESOS POR RENDIMIENTOS BANCARIOS		(16)	(17)	(17)	(17)	(17)	(17)	(17)	(17)	(17)	(17)	(17)	(17)	(17)
OTROS INGRESOS														
(20)	(21)	(22)	(23)	(23)	(23)	(23)	(23)	(23)	(23)	(23)	(23)	(23)	(23)	(23)
(20)	(21)	(22)	(23)	(23)	(23)	(23)	(23)	(23)	(23)	(23)	(23)	(23)	(23)	(23)
SUBTOTAL DE OTROS INGRESOS		(22)	(23)	(23)	(23)	(23)	(23)	(23)	(23)	(23)	(23)	(23)	(23)	(23)
TOTAL DE INGRESOS PRESUPUESTADOS 2018		(26)	(27)	(27)	(27)	(27)	(27)	(27)	(27)	(27)	(27)	(27)	(27)	(27)

ELABORÓ

Nombre
Puesto

Concentrado de Presupuesto de Ingresos del FIGAROSY

No.	Descripción
1.	Indicar el año fiscal correspondiente.
2.	Indicar el número de la cuenta contable de ingresos por venta de localidades.
3.	Indicar el nombre de la cuenta contable de ingresos por venta de localidades.
4.	Importe anual de la cuenta contable de ingresos por venta de localidades.
5.	Importe mensual de la cuenta contable de ingresos por venta de localidades.
6.	Suma de los importes anuales de cada una de las cuenta contable de ingresos por venta de localidades.
7.	Suma de los importes mensuales de cada una de las cuenta contable de ingresos por venta de localidades.
8.	Indicar el número de la cuenta contable de ingresos por aportaciones del POSY.
9.	Indicar el nombre de la cuenta contable de ingresos por aportaciones del POSY.
10.	Importe anual de la cuenta contable de ingresos por aportaciones del POSY.
11.	Importe mensual de la cuenta contable de ingresos por aportaciones del POSY.
12.	Suma de los importes anuales de cada una de las cuenta contable de ingresos por aportaciones del POSY.
13.	Suma de los importes mensuales de cada una de las cuenta contable de ingresos por aportaciones del POSY.
14.	Indicar el número de la cuenta contable de ingresos por rendimientos bancarios.
15.	Indicar el nombre de la cuenta contable de ingresos por rendimientos bancarios.
16.	Importe anual de la cuenta contable de ingresos por rendimientos bancarios.
17.	Importe mensual de la cuenta contable de ingresos por rendimientos bancarios.
18.	Suma de los importes anuales de cada una de las cuenta contable de ingresos por rendimientos bancarios.
19.	Suma de los importes mensuales de cada una de las cuenta contable de ingresos por rendimientos bancarios.
20.	Indicar el número de la cuenta contable de otros ingresos.
21.	Indicar el nombre de la cuenta contable de otros ingresos.
22.	Importe anual de la cuenta contable de otros ingresos.
23.	Importe mensual de la cuenta contable de otros ingresos.
24.	Suma de los importes anuales de cada una de las cuenta contable de otros ingresos.
25.	Suma de los importes mensuales de cada una de las cuenta contable de otros ingresos.
26.	Suma de los importes anuales de cada uno de los tipo de ingresos.
27.	Suma de los importes mensuales de cada uno de los tipo de ingresos.